



MIT DER eREZEPT-CHECKLISTE READY FÜR DEN START!

Ihr Apothekensystem · INFOPHARM®

1

Bevor Sie Ihre Apotheke eRezept-ready machen können,
halten Sie folgende Informationen bereit:

Name der Apotheke

Konnektorpasswort Secunet

Benutzer »super«
Passwort:



Benutzer »Secu Tech«
Passwort:

Quelle: Diese wurden im Rahmen Ihrer
TI-Erstinstallation vergeben und sind auf dem
Passwortzettel notiert, der Ihnen von
Samhammer ausgehändigt wurde.

IK

KoCo-Box

Benutzer »koco-root«
Passwort:



Benutzer »SuperAdmin«
Passwort:

Quelle: Diese wurden im Rahmen Ihrer
TI-Erstinstallation vergeben und sind auf
dem Passwortzettel notiert, der Ihnen von
Samhammer ausgehändigt wurde.

ODER

SMC-B-PIN

PIN:

Quelle: Diese wurde im Rahmen Ihrer TI-Erstinstalla-
tion vergeben und ist auf dem Passwortzettel notiert,
der Ihnen von Samhammer ausgehändigt wurde.

SMC-B-PUK

PUK:

Quelle: Diese finden Sie im PIN-Brief des
Kartenherstellers (medisign oder D-Trust),
der Ihnen mit der Übermittlung der Karte
zugestellt wurde.

Telematik-ID der SMC-B

ID:

Quelle: Bei medisign findet sich die ID im <https://www.smc-b.de>. Bitte loggen Sie sich dort mit eMail und
Passwort ein. Dort finden Sie die ID auf der 2. Seite des Antrags. Bei D-Trust/Bundesdruckerei findet sich die
ID im e-health <https://ehealth.d-trust.net/antragsportal/login>. Bitte loggen Sie sich dort mit Vorgangsnummer
und Passwort ein, dort finden Sie die ID auf der 2. Seite des Antrags.



- 2** **Telematikinfrastruktur: Können Sie bereits Impfzertifikate ausstellen?**
Dann können Sie jetzt Ihre Apotheke eRezept-ready machen. Wenn Sie diese Frage mit »Nein« beantworten müssen, dann melden Sie sich bitte über unser Kontaktformular » <https://www.noventi.de/kontakt-erezept/>

- 3** **Einrichtung eRezept-Funktionalität**
Für das Arbeiten mit dem eRezept ist es erforderlich, dass einige Daten Ihrer Apotheke in Ihrem Apothekensystem hinterlegt sind. Pflegen Sie die »Organisationsdaten« und überprüfen Sie die Eintragungen in »Konfiguration sonstige Dienstleister« gemäß Anleitung.
Thema: **PFLEGE ORGANISATIONSDATEN & KONFIGURATION SONSTIGE DIENSTLEISTER**

Kapitel 3:



- 4** **Einrichtung des TI Managementtools lungo**
Die Voraussetzung für lungo ist eine erfolgreich ausgeführte Einrichtung der eRezept-Funktionalitäten wie in **Punkt 3** beschrieben.

Kapitel 4:



lungo Registrierung: Starten Sie das Programm **Service-Center**. Unter »Dienstprogramme »Konfiguration sonstige Dienstleister finden Sie den Reiter **lungo Konnektorverwaltung** starten Sie mit auf der rechten Seiten mit dem Button » **lungo einrichten**

- 5** **Status Ihrer Karte – der SMC-B**
SMC-B steht für »Security Module Card«; die SMC-B wird auch Institutionskarte genannt. Nur mit der SMC-B kann sich Ihre Apotheke gegenüber den Diensten der TI authentifizieren und der Konnektor eine Online-Verbindung zur TI herstellen.

Kapitel 5:



Verfügen Sie bereits über eine SMC-B?
Ist Ihre SMC-B **freigeschaltet, aktiviert** und **verifiziert**?

- 6** **Status Ihres eHBA**

Kapitel 6:



Verfügen Sie bereits über einen eHBA?
Ist Ihr eHBA **freigeschaltet** und **aktiviert**?

- 7** **FIVERX-Schnittstelle**
Ist diese FIVERX-Datenschnittstelle aus Ihrer Warenwirtschaft zum Abrechnungsdienstleister aktiviert? Die Aktivierung ist zwingend notwendig, damit Sie eRezepte abrechnen können.

Kapitel 7:



Eine FIVERX Aktivierung ist nur möglich, wenn diese auch vom Rechenzentrum unterstützt wird.





8

Zum finalen Check scannen Sie das Testrezept.

Ausdruck zur Einlösung Ihres E-Rezeptes

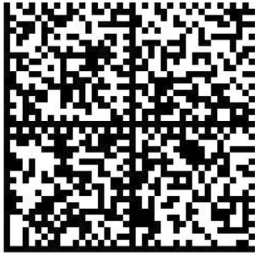
für Carlos Thees	geboren am 04.07.1978
ausgestellt von Muster Praxis Entwurf 030 123456 Muster@Entwurfsmuster.de	ausgestellt am 09.11.2022

Sammelcode zur Einlösung aller Verordnungen 

 1x Diclofenac-Natrium
Micro Labs 75 mg
Retardtablette / 50 st N2
Dj
PZN:12481772



Die App zum E-Rezept
Einfach - Schnell - Flexibel
E-Rezepte jetzt papierlos empfangen

Die Voraussetzungen und weitere Informationen finden Sie online auf www.das-e-rezept-fuer-deutschland.de und bei der technischen Hotline 0800 277 377 7



Tokenausdruck DIN A5 (4.2021)

Wenn eine der folgenden Fehlermeldungen erscheint, haben Sie es geschafft: Sie sind eRezept-ready!

NES_200 NES_205 NES_206

Mit der so oder ähnlich lautenden Fehlerbeschreibung:

- Es existiert kein eRezept mit dieser ID.
- Das eRezept wird aktuell in einer anderen Apotheke eingelöst.
- Das eRezept wurde bereits eingelöst.

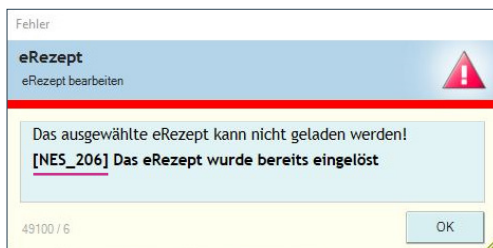

Sollte der Test nicht erfolgreich verlaufen, füllen Sie bitte das Kontaktformular mit aussagekräftigen Fehlermeldungen aus. Wir werden Sie dann in den nächsten Tagen kontaktieren.

» <https://www.noventi.de/erezept/erezept-formular/>



EMPFEHLUNG DANACH

9

Mitarbeiter haben eRezept-Schulung besucht.

Zur Aufzeichnung der INFOPHARM®-Schulungen klicken Sie hier:



Oder unter
www.awinta.de/akademie/infopharm-auswahl-1/infopharm-flex-learning/

10

Dann können Sie jetzt Ihre Apotheke mit folgender Anleitung eRezept-ready machen:

https://www.noventi.de/fileadmin/noventi/pdf/erezept/P21138_NOVENTI-Anleitung-DAV-Webportal-v4-MM.pdf